

Umgang mit den im Posteingang als „***SPAM“ gekennzeichneten Emails:

Variante 2: Verschieben in „Gelöschte Objekte“ bzw. endgültiges Entfernen

1. Öffnen Sie Outlook

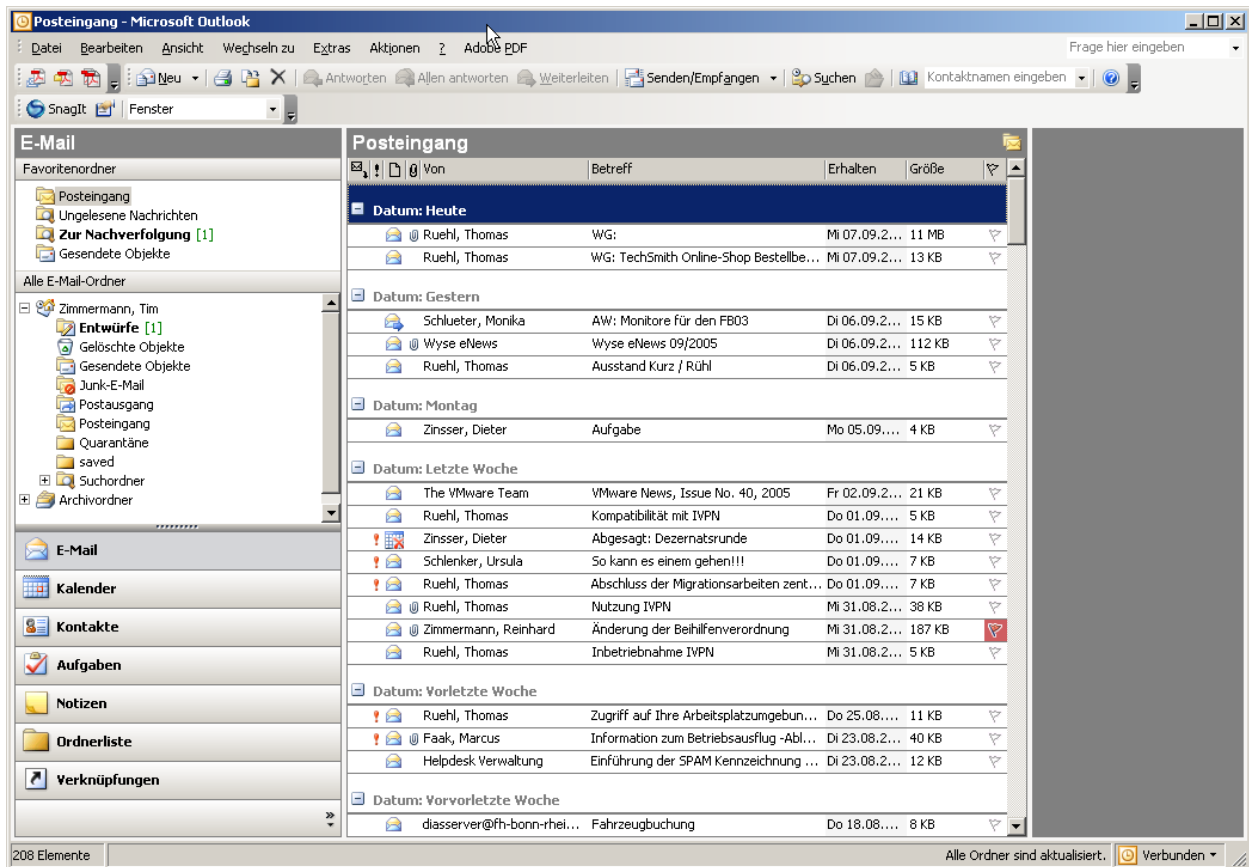

2. Klicken Sie nun in der Menüleiste auf „Extras“ und wählen Sie „Regeln und Benachrichtigungen“ aus.

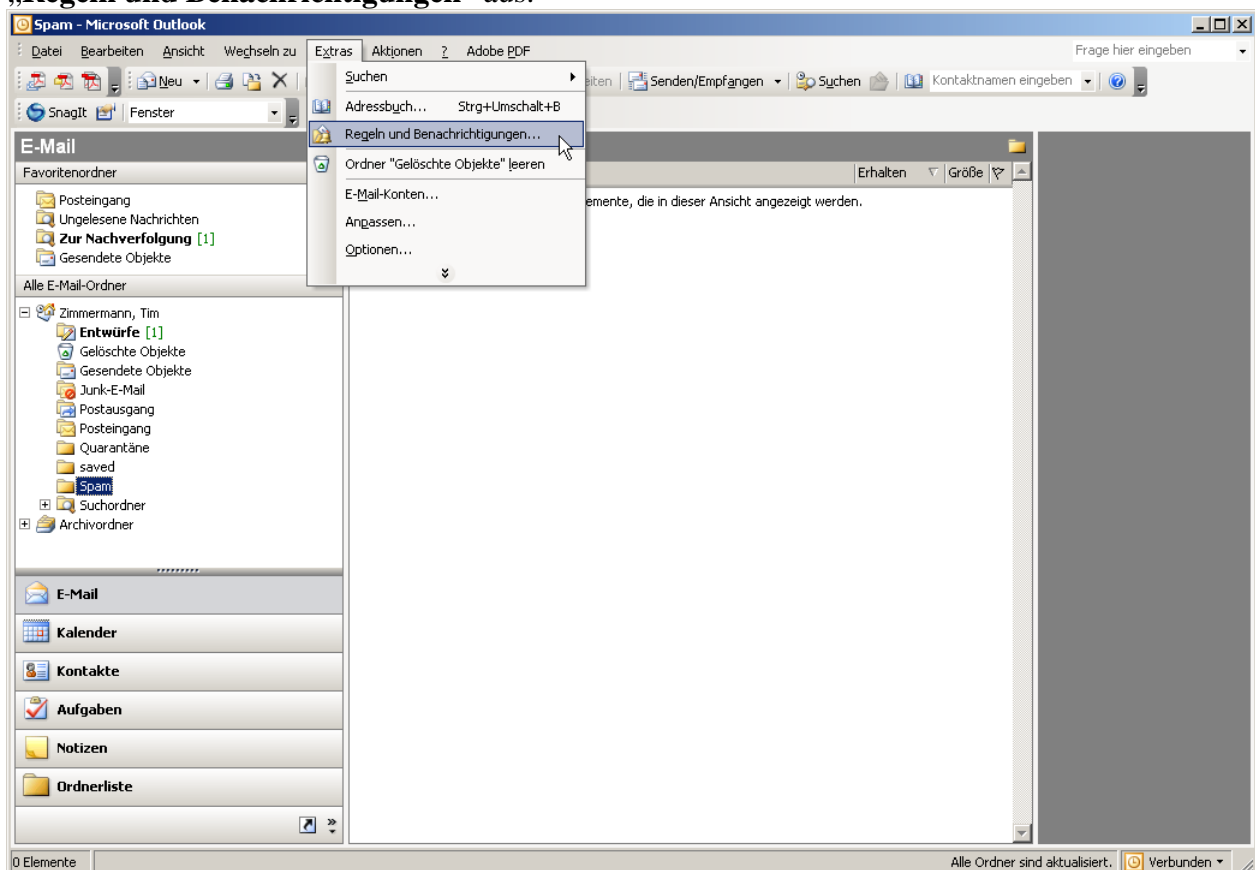

3. Dieses Fenster erscheint.
Klicken Sie auf „**Neue Regel...**“

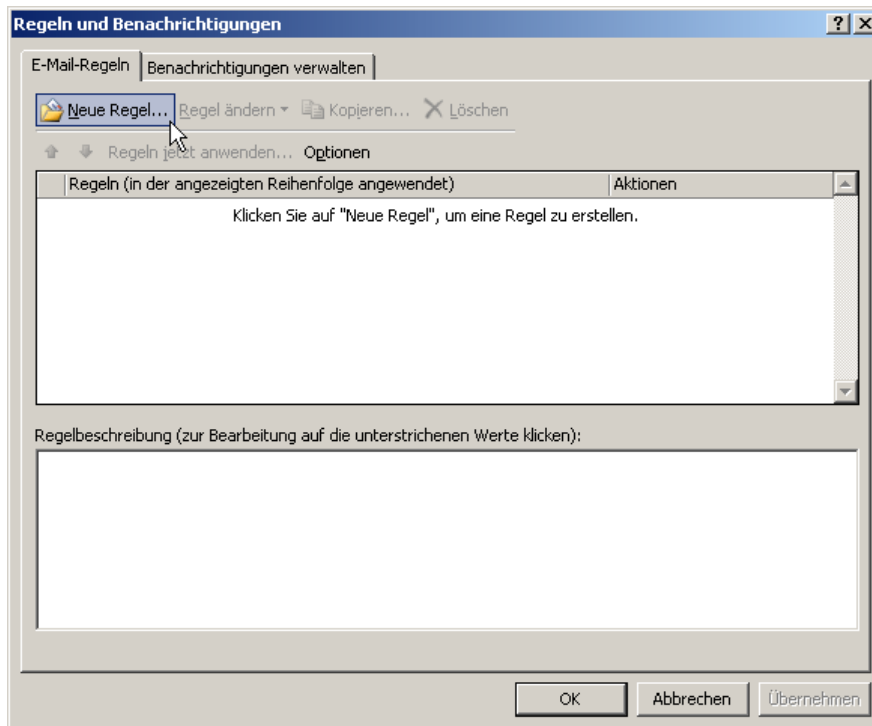

4. Dieses Fenster erscheint.
Wählen Sie unter „1. Schritt: Vorlage erstellen“ den Punkt
“**Nachrichten mit bestimmten Wörtern im Betreff in einen Ordner verschieben**“ aus.

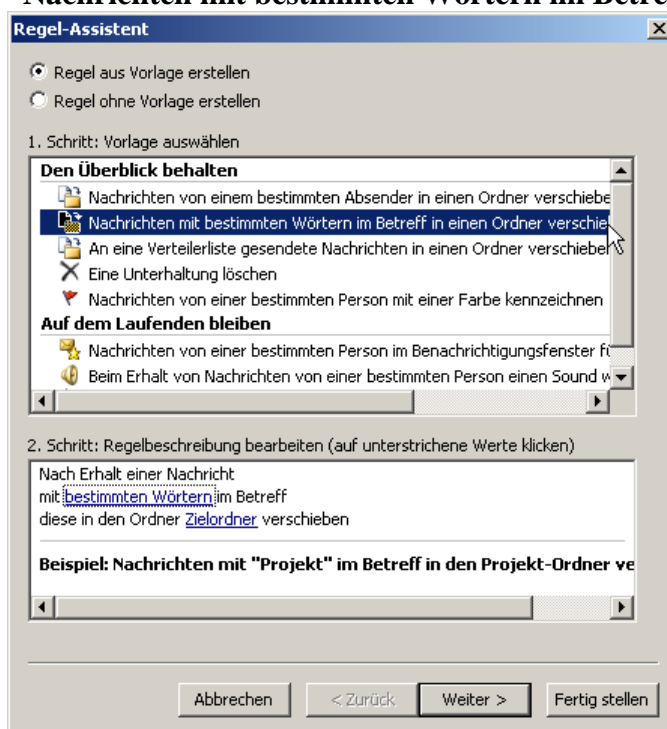

5. Unter „2. Schritt: Regelbeschreibung bearbeiten (auf unterstrichene Werte klicken)“ wählen Sie „...mit bestimmten Wörtern...“ aus

Daraufhin erscheint ein weiteres Fenster.

In die Zeile „Im Betreff zu suchende Wörter“ tragen Sie „***SPAM“ ein, und zwar **genau so ein wie es hier steht**.

Anschließend klicken Sie auf „Hinzufügen“.

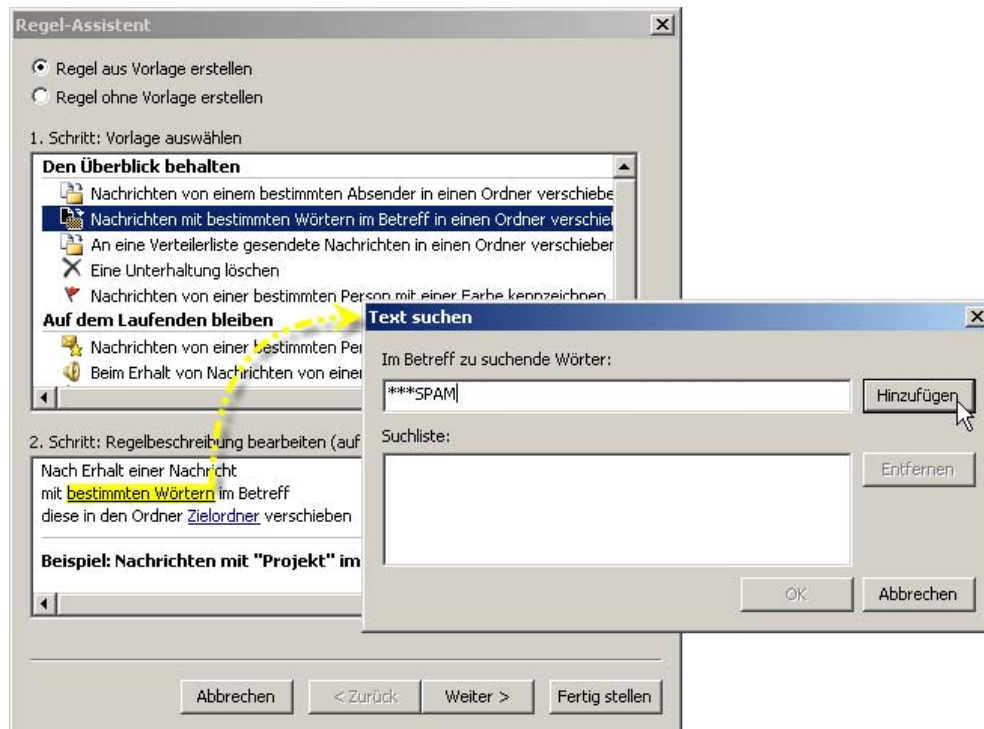

Der Begriff „***SPAM“ befindet sich nun im Fenster „Suchliste“
Klicken Sie auf „OK“.

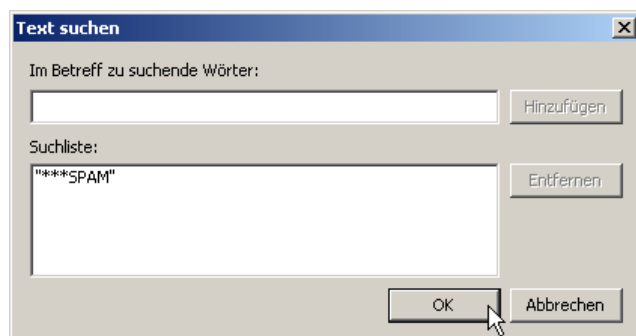

6. Kontrollieren Sie, ob Ihre Eingaben dem Fenster unten entsprechen. Anschließend klicken Sie auf „Weiter“.

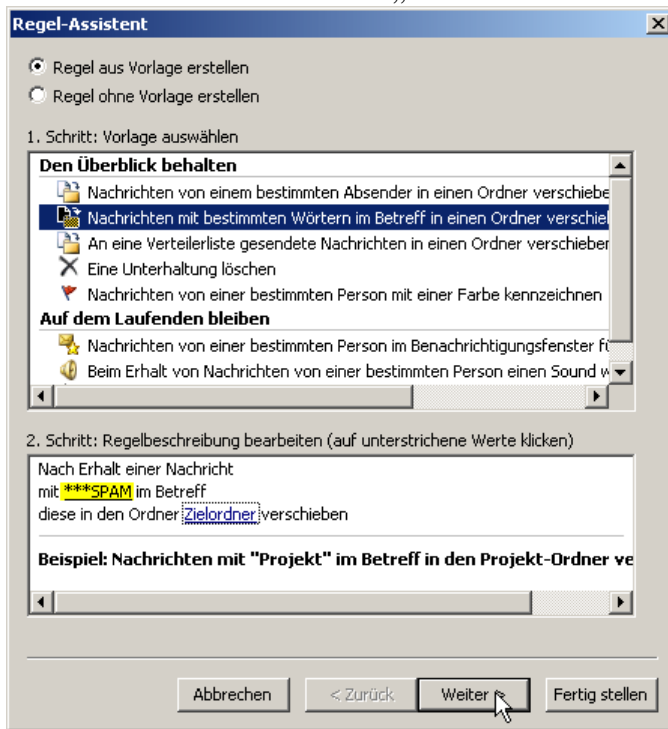

7. Dieses Fenster erscheint.
Unter „1. Schritt: Bedingung(en) auswählen“ setzen Sie einen Haken vor den Eintrag „mit bestimmten Wörtern im Betreff“.
Anschließend klicken Sie auf „Weiter“

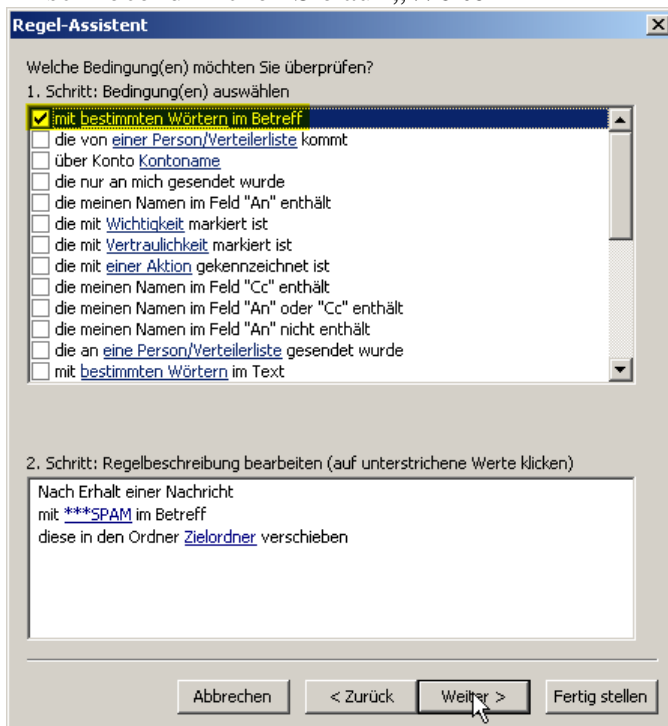

8. Dieses Fenster erscheint.

Unter „Was soll mit dieser Nachricht passieren?“

1. Schritt: Aktion(en) auswählen“ setzen Sie einen Haken

a) vor den Eintrag „diese löschen“. (Mail wird in „Gelöschte Objekte“ verschoben)
oder

b) vor den Eintrag „diese endgültig löschen“ (Mail wird unwiderruflich entfernt).

!! NICHT EMPFOHLEN !!

Anschließend klicken Sie auf „Fertig stellen“

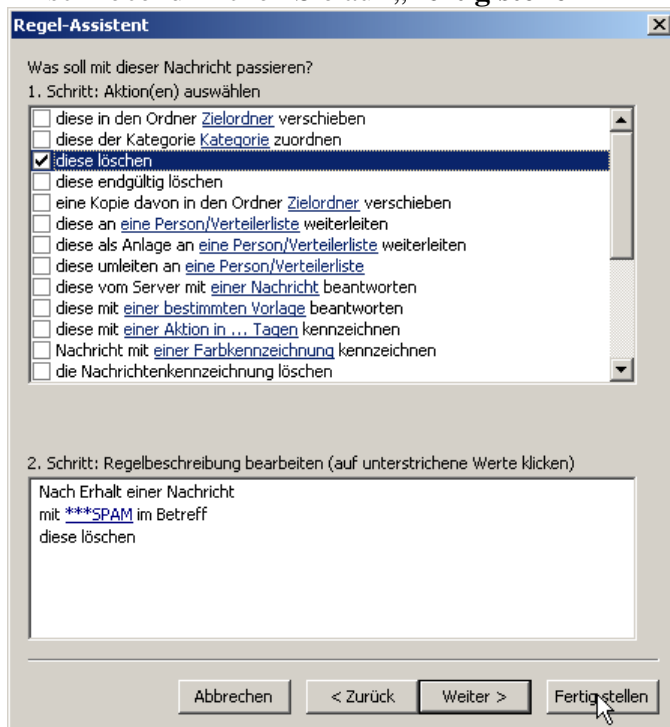

9. Kontrollieren Sie, ob Ihre Eingaben mit den markierten Elementen unten im Fenster übereinstimmen. Anschließend klicken Sie auf „**OK**“

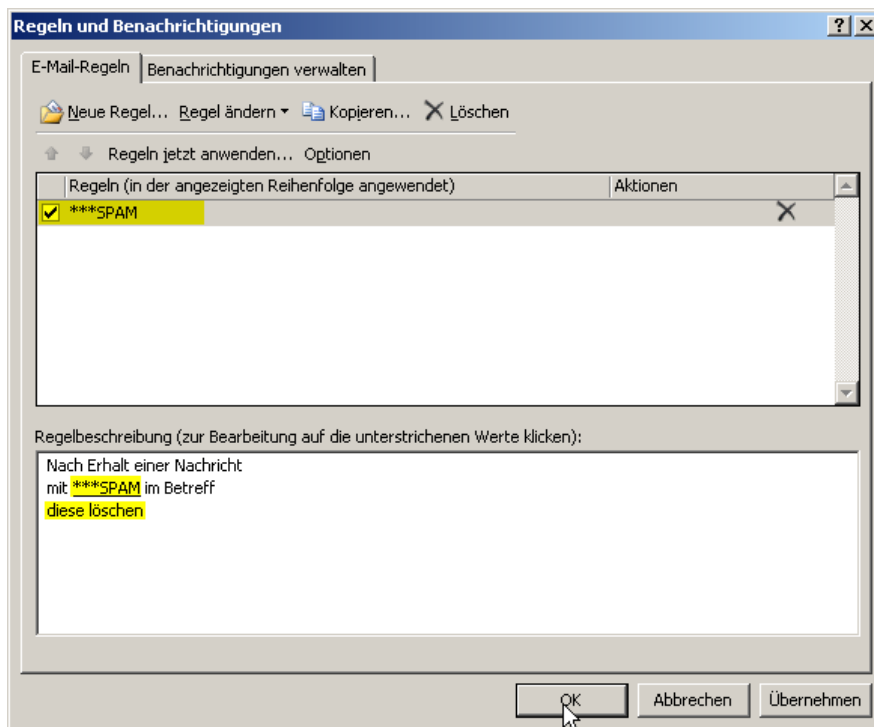

Ab sofort werden alle im Betreff mit „****SPAM*“ gekennzeichneten E-Mails bei Erhalt automatisch in den Ordner „*Gelöschte Objekte*“ verschoben.

Bei Auswahl des Eintages „**diese endgültig löschen**“ werden alle mit „****SPAM*“ gekennzeichneten E-Mails bei Erhalt automatisch **unwiderruflich gelöscht**.